

Revisione	Data	Oggetto revisione	Redatto	Redatto	Verificato	Approvato

COMUNE DI GENOVA



COORDINAMENTO DELLE RISORSE TECNICO OPERATIVE
(COORDINATORE ARCH. ROBERTO TEDESCHI)

Direttore Generale Area Arch. Laura PETACCHI

DIREZIONE INFRASTRUTTURE E DIFESA DEL SUOLO

Direttore Ing. Stefano PINASCO

Committente

SETTORE ATTUAZIONE OPERE IDRAULICHE

Progetto

CAPO PROGETTO

...

RESPONSABILE UNICO PROCEDIMENTO

Dott. Ing. Stefano PINASCO

Progetto Architettonico

Ing. Luca De Falco
Ing. Tito Sciaccaluga

Computi metrici e Capitolati

Ing. Luca De Falco
Ing. Tito Sciaccaluga

Progetto Strutturale

Ing. Luca De Falco
Ing. Tito Sciaccaluga

Rilievi

Rilievi forniti dal Comune di Genova

Progetto Idraulico

Ing. Luca De Falco

Coordinatore per la Sicurezza (in fase di Progettazione)

Ing. Tito Sciaccaluga

Studi Geologici

Studio di Geologia Balbi & Muzio

Progetto e Computi Impianti

...

Relazione Paesaggistica

...

Intervento/Opera

EX CASERMA GAVOGLIO: PROGETTO DELLA DEMOLIZIONE DELL'EDIFICIO "B" E DI SISTEMAZIONE IDRAULICA DI UN TRATTO TOMBINATO DEL RIO LAGACCIO

Municipio

CENTRO EST

I

Quartiere

LAGACCIO

-

Serie tavole

...

A4

Oggetto della tavola

DOCUMENTAZIONE FOTOGRAFICA

N° prog. tav.

03

N° tot. tav.

-

Scala

-

Data

09/2018

Tavola N°

R-03

Livello Progettazione

DEFINITIVO

IDRAUL. / STRUT. / DEMOLIZ.

Codice GULP

Codice PROGETTAZIONE

Codice OPERA

Codice ARCHIVIO



Foto 1: vista aerea capannone "B" oggetto di intervento



Foto 2: vista capannone B" oggetto di intervento (interno – dettaglio travi pilastri solaio)

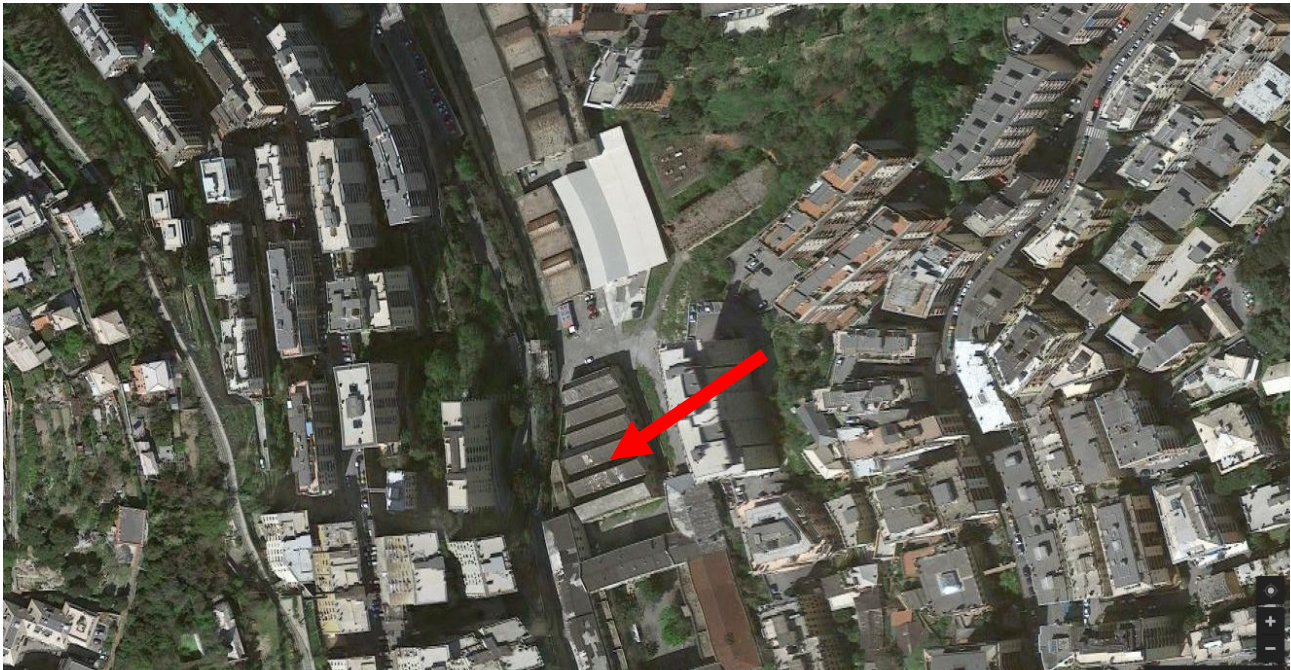

Foto 3: vista capannone B" oggetto di intervento (interno – dettaglio salto di quota in corrispondenza passaggio rio tombinato)



Foto 4: vista capannone B" oggetto di intervento (lato ovest)



Foto 5: vista capannone B" oggetto di intervento (lato nord)



Foto 6: vista capannone B" oggetto di intervento (lato ovest)



Foto 7: vista capannone B" oggetto di intervento (lato sud)



Foto 8: inizio tombinatura sotto Caserma Gavoglio (tratto a cielo aperto in corrispondenza Ponte don Acciai)



Foto 9: prima parte tombinatura sotto sedime Caserma Gavoglio



Foto 10: dettaglio deflusso tombinato visto dall'alto da chiusino (deflusso con presenza di acque nere)



Foto 11: dettaglio tratto tombinato interno



Foto 12: dettaglio deflusso tombinato visto dall'alto da chiusino con verifica speditiva quota fondo



Foto 13: Capannone "F" oggetto di spostamento Archivio Giudiziario (esterno)



Foto 14: Capannone "F" oggetto di spostamento Archivio Giudiziario (interno)